

RZUT DACHU - STAN ZASTANY  
SKALA 1:100

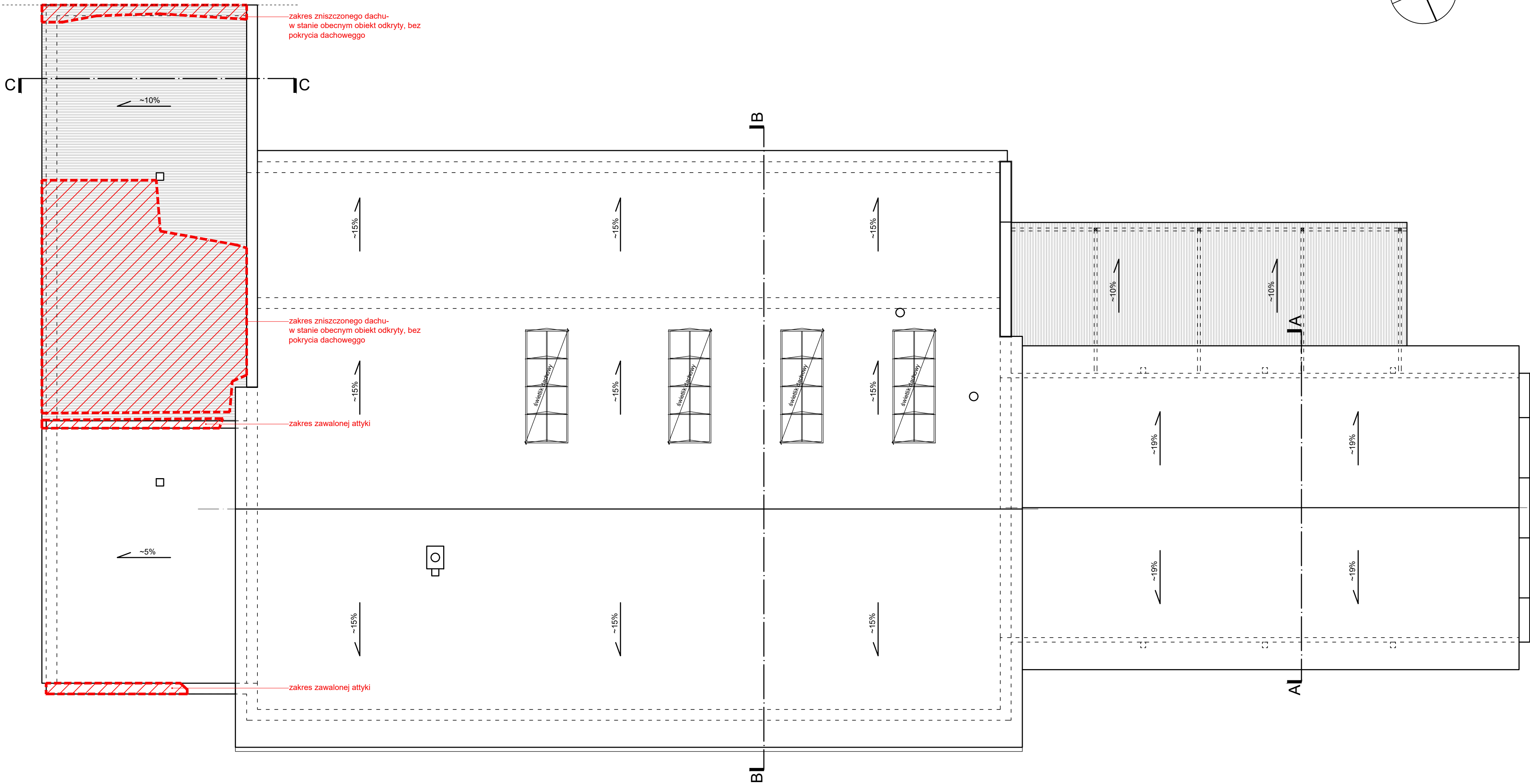
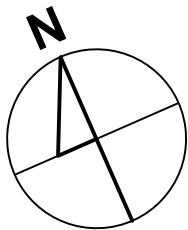

RZUT DACHU- INWENTARYZACJA			
		64-920 Pila; ul. Bydgoska 33/5 tel./ fax. (067) 212 - 77 - 00 tel. (067) 215 - 51 - 81 e-mail biuro@kontur.pila.pl	
		STADIUM P.A-B. BRANŻA arch.	
OBIEKT	REMONT DACHU BUDYNKU PAROWOZOWNI ZNAJDUJĄCEGO SIĘ W ZESPOLE BUDYNKÓW WYRZYSKIEJ KOLEJKI POWIATOWEJ, na dz. nr ewid. 1065, 1067/2, obr. Białosłowie		DATA 10-2024
INWESTOR	Powiat Piłski, Al. Niepodległości 33/35, 64-920 Pila		SKALA 1:100
PROJEKTOWAŁ: mgr inż. arch. Marek Świątopek-Mirski uprawnienia budowlane do proj. w specjalności architektura bez ograniczeń NN-8345/483/81		OPRACOWAŁ: mgr inż. arch. Wojciech Błażejczak	
		NR RYS. 102 aktual.	